Ситуационная схема.

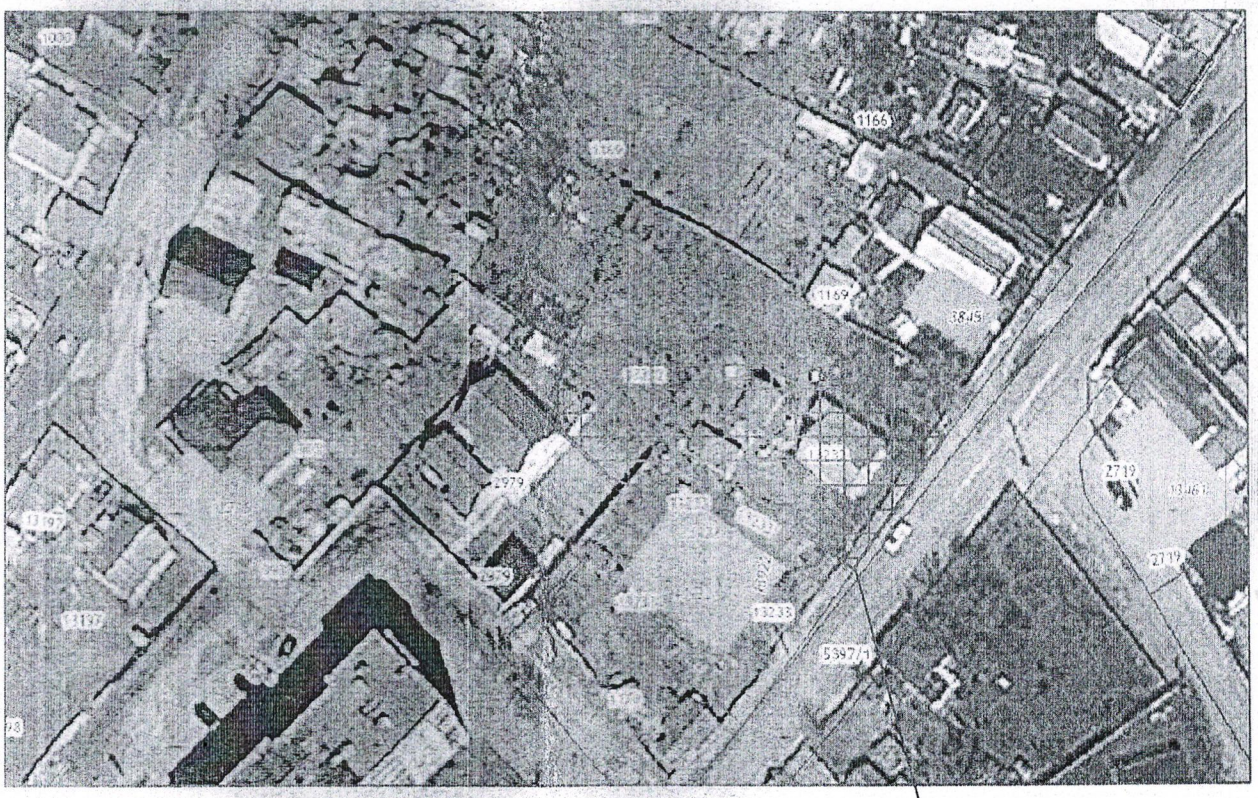

Земельный участок

Границы земельного участка

Линия минимального отступа от границ земельного участка целях определения мест допустимого размещения зданий , строений

(1) Место допустимого размещения зданий, строений, сооружений

Площадь земельного участка **1174кв.м.**
Чертеж (и) градостроительного плана земельного участка разработан (ы) 19.06.2023 года отделом архитектуры администрации Иловлинского муниципального района Волгоградской области

						858 - 23 - ГПЗУ		
						Земельный участок с кадастровым номером 34:08:120202:13232 расположенный в: ул.Буденного 26, р. п. Иловля, Иловлинского района Волгоградской области		
Изм	Кол.	Лист	№ док	Подпись	Дата			
Начальник		Харитонов С.А.			06.2023 г.	Градостроительный план	Стадия	Лист / Листов
Разработал		Богинская М.С.			06.2023 г.			1 / 1
						Чертеж градостроительного плана земельного участка и линии градостроительного регулирования.	отдел архитектуры администрации района	